

7 복지 / 민간지원

7-1. 사회복지비

☐ 다음은 우리 산청군이 2020년도 사회복지분야에 지출한 내역입니다.

(단위 : 백만원, %)

구 분	합계	기초생활 보장 (081)	취약계층 지원 (082)	보육·가족 및 여성 (084)	노인· 청소년 (085)	노동 (086)	보훈 (087)	주택 (088)	사회 복지 일반 (089)
합 계	89,658	7,793	12,321	7,285	53,048	4,002	2,217	2,992	0
국 비	54,806	6,238	6,855	2,839	35,038	1,661	631	1,544	0
시·도비	9,084	632	1,220	2,627	3,645	334	433	193	0
시·군·구비	25,768	923	4,246	1,819	14,365	2,007	1,153	1,255	0

▶ 대상회계 : 일반회계, '20년 결산결과 사회복지 분야·부문별 집행액

❖ 사회복지비 연도별 현황

(단위 : 백만원, 명, %)

구 분	연 도 별				
	2016	2017	2018	2019	2020
세출결산액(A)	314,809	360,802	358,016	426,750	487,228
사회복지분야(B)	61,083	61,781	66,646	79,089	89,657
사회복지분야비율(B/A)	19.4	17.12	18.62	18.53	18.4
인구수 (C)	36,098	36,340	35,952	35,417	34,857
주민1인당 사회복지비(B/C)(천원)	1,692	1,700	1,854	2,233	2,572

유형 지방자치단체와 사회복지비 비율 비교

(단위 : %)



☞ 노령인구 및 취약계층의 증가로 사회복지비 증가하였습니다.

7-2. 지방보조금 교부 현황

- 지방보조금이란 지방자치단체가 민간 등이 자율적으로 수행하는 사업에 대해 개인 또는 단체 등에 지원하거나, 시도가 정책상 또는 재정사정상 특히 필요하다고 인정할 때, 시군구에 지원하는 경비를 의미합니다.

우리 산청군의 민간에게 지원되는 지방보조금 교부 현황은 다음과 같습니다.

(단위 : 백만원, %)

구 분	세출결산액 (A)	교부액(B)	비율 (B/A)	비 고
계	512,107	34,590	6.75	
민간경상보조 (307-02)	512,107	7,598	1.48	
민간단체운영비보조(307-03)		495	0.1	
민간행사보조 (307-04)		2,136	0.42	
사회복지시설보조(307-10)		12,840	2.51	
사회복지사업보조(307-11)		2,440	0.48	
민간자본보조 (402-01)		9,083	1.77	

- ▶ 대상회계 : 일반회계+기타특별회계, 교부액 : '20년 결산결과 과목별 총 지출액
- ▶ 공공단체보조(자치단체 자본·경상보조, 예비군육성지원 자본·경상보조, 교육기관에 대한 보조)는 제외

※ 민간경상보조와 민간행사보조에 대한 지원액 등 집행내역은 별지로 작성

❖ 지방보조금 교부 연도별 현황

(단위 : 백만원, %)

구 분	연 도 별				
	2016	2017	2018	2019	2020
세출결산액	314,809	360,802	381,552	449,250	512,107
지방보조금(민간)	49,379	40,409	35,578	39,415	34,590
비율	15.69	11.2	9.32	8.77	6.75

※ 2018회계연도부터 기타특별회계를 포함하여 작성되었습니다.

※ '16 ~ '19년도 지방보조금(민간) 자료는 각 회계연도 결산서를 기준으로 작성

지방보조금 비율 유형 지방자치단체와 비교

(단위 : %)

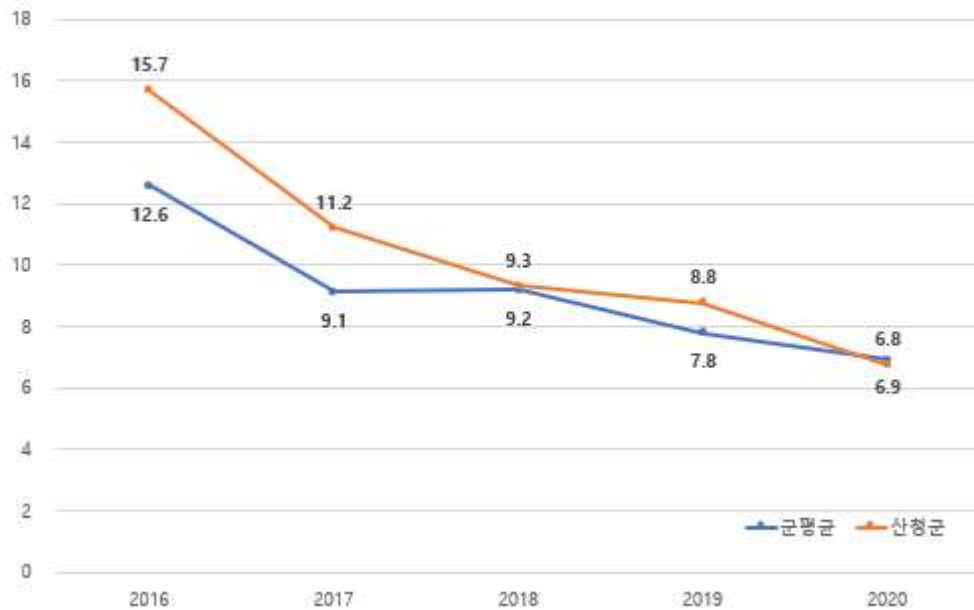

※ 2018회계연도부터 기타특별회계를 포함하여 작성되었습니다.

- ◆ 2020년도 지방보조금 집행내역은 [별지1] 2020년도 지방보조금 집행내역을 참고하시기 바랍니다.

7-3. 지방보조사업 성과평가 결과

- ☐ 지방자치단체의 장은 지방보조사업에 대하여 매년 성과평가를 실시하고 특별한 사유가 없으면 그 평가결과를 예산편성에 반영하여야 합니다.

우리 산청군의 지방보조사업 성과평가 결과는 [별지2] 지방보조금 성과평가 결과를 참고하시기 바랍니다.

- ▶ 평가등급 : 매우우수(90점 이상), 우수(89~80점), 보통(79~60점), 미흡(59~50점), 매우미흡(50점 미만)
- ▶ 보다 자세한 내용은 다음의 링크를 참조하세요

(http://lofin.mois.go.kr/portal/bbs/bbsLink.do?ditc_cd=1and2)

7-4. 지방보조금으로 취득한 중요재산의 변동현황

- ☐ 지방보조사업자는 지방보조금으로 취득한 중요재산에 대해서는 장부를 갖추어 지방자치단체장이 정하는 바에 따라 현재액과 수량의 증감을 기록하고, 해당 지방보조사업 관련 서류를 첨부하여 반기별로 지방자치단체장에게 보고하여야 합니다.

우리 산청군의 지방보조금으로 취득한 중요재산의 변동현황은 다음과 같습니다.

(단위 : 백만원)

사업명	보조사업자	취득재산명	규격 및 모델명	취득연도	단가	수량	취득가액	설치(시설)주소	변동내역
2020 산청찰벼단지운영	산청찰벼영농조합법인 (정○○○)	후방살포기	TMD-72 A	2020	1.54	2	3.08	산청읍 정곡리 500-1	신규취득
		톤백저울	HM-PF-1100		1.1	1	1.1		
		곡물건조기	NCD-45 EFX		11.9	1	11.9		
		농용호스릴	SBK-803		2	1	2		
		동력운반차	TK-600T LD		4.9	1	4.9		
2020 산청명품사과특화사업	권○○○	동력운반차	HTI-LD 1200W	2020	20	1	20	신등면 ○○○로709번길 32	신규취득
2020 산청명품사과특화사업	김○○○	동력운반차	SB-7500	2020	20	1	20	삼장면 ○○○길 906	신규취득
2020 과원동력운반차구입지원	정○○○	고소작업차	CH-L25 0S	2020	18.5	1	18.5	단성면 ○○○로 243-9	신규취득

사업명	보조사업자	취득재산명	규격 및 모델명	취득연도	단가	수량	취득가액	설치(시설)주소	변동내역
2020 과원 동력 운반 차 구입 지원	최○○	SS기	SS-500 WDLX II	2020	28	1	28	차황 면 ○○ 길 84	신규 취득
2020 과원 동력 운 반차 구입 지원	정○○	동력운 반차	HC-10 00WDL III	2020	20	1	20	신안 면 ○○ 길 34	신규 취득
2020 과원 동력 운반 차 구입 지원	이○○	SS기	HSS-5 00CTL D III	2020	24	1	24	신안면 ○○로 371번길 155	신규 취득
2020 과원 동력 운반 차 구입 지원	이○○	동력운 반차	HTI-L D1200 W	2020	20	1	20	신안면 ○○로 355번 길 193	신규 취득

사업명	보조사업자	취득재산명	규격 및 모델명	취득연도	단가	수량	취득가액	설치(시설)주소	변동내역
지자체협력사업(농협)	산청군 ○○협 동조합 (대표 박충기)	집하장	660.15㎡	2020	495	1	495	신등면 신등가회로 114번길	신규취득
여성일감상품소득화지원	지리산 별마루 (김○○)	포장기	통도리 볶음기 (1700x1300x1800) mm	2020	12.5	1	12.5	금서면 친환경로 2605번길 63	신규취득
한살림벼저온저장시설지원사업	황매산 ○○○ 영농조합법인	냉각기	15HP	2020	12.468	2	24.964	차황면 신차로 1989번길 21	신규취득

- ▶ 중요재산 : ①부동산과 그 종물, ②선박, 부표, 부잔교 및 부선거와 그 종물, ③항공기, ④그 밖에 지방자치단체의 장이 지방보조금의 교부 목적을 달성하기 위하여 특별히 필요하다고 인정한 재산

* ①, ②, ③은 법 시행 이전 것도 작성 대상이며 ④는 법 시행 이후 것만 작성

- ▶ 보다 자세한 내용은 다음의 링크를 참조하세요

(http://lofin.mois.go.kr/portal/bbs/bbsLink.do?ditc_cd=1and2)

7-5. 지방보조금 교부결정 취소 등 중요 처분내용 : 해당사항없음

- ☐ 지방보조사업자는 법령, 교부결정의 내용 또는 지방자치단체장의 처분에 따라 선량한 관리자의 주의로 성실히 지방보조사업을 수행하여야 하며, 해당 지방보조금의 다른 용도에 사용금지 등의 의무를 부담하게 되는데 이를 위반할 경우 지방자치단체에서 교부결정 취소 등의 처분을 하게 됩니다.

7-6. 행사·축제경비

- ☐ 다음은 우리 산청군이 2020년 한 해 동안 시에서 주관하여 개최한 행사와 축제의 운영비, 실비보상금 등을 지출한 내역입니다.

(단위 : 백만원, %)

세출결산액 (A)	행사·축제경비 (B)	비율 (B/A)	비 고
487,228	2,919	0.6	

- ▶ 대상회계 : 일반회계, '20년 결산결과 과목별 총 지출액
- ▶ 대상과목 : 행사운영비 (201-03), 행사실비보상금 (301-09), 민간행사사업보조(307-04), 행사관련시설비 (401-04)

❖ 행사·축제경비 연도별 현황

(단위 : 백만원, %)

구 분	연도별				
	2016	2017	2018	2019	2020
세출결산액	314,809	360,802	358,016	426,750	487,228
행사·축제경비	846	1,190	5,761	6,698	2,919
비율	0.27	0.33	1.61	1.57	0.6

※ 2018회계연도부터 민간행사사업보조(307-04) 통계목을 포함하여 작성되었습니다.

행사·축제경비 비율 유형 지방자치단체와 비교

(단위 : 백만원, %)

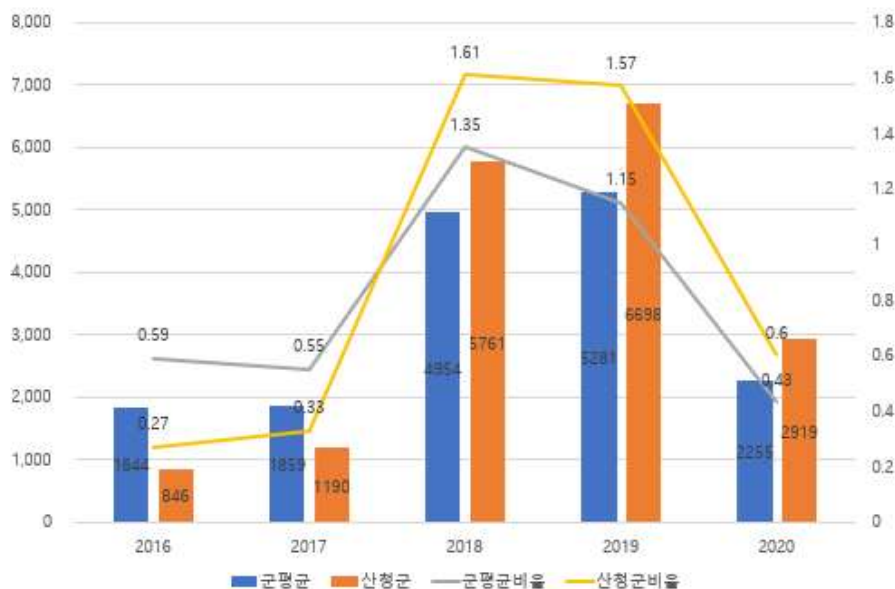

※ 2018회계연도부터 민간행사사업보조(307-04) 통계목을 포함하여 작성되었습니다.

☞ 코로나19로 인한 행사·축제 감소로 경비가 줄었습니다.